



Asuransi Salam Hijrah Arafah USD

Keberkahan **Hari Ini**
Keberkahan **Hingga Nanti**

Asuransi Salam Hijrah Arafah USD merupakan produk asuransi jiwa *Unit Linked* berbasis syariah yang memberikan solusi perencanaan untuk mewujudkan impian menunaikan ibadah haji plus.

Keunggulan Produk



Double Protection, perlindungan jiwa saat terjadi risiko meninggal dunia karena sebab alami maupun kecelakaan dimanapun termasuk pada saat menjalankan ibadah haji.



Ekstra Manfaat untuk risiko Meninggal Dunia pada saat menjalankan ibadah haji.



Bonus Kontribusi sebesar 90% dari Kontribusi Asuransi Berkala tahun pertama yang dapat diperoleh pada akhir masa asuransi.



Cukup bayar **Kontribusi Asuransi Berkala selama 5 tahun untuk perlindungan 10 tahun.**

Manfaat Produk

1. Manfaat Asuransi

No	Jenis Manfaat Asuransi	Nilai Santunan Asuransi
1	Manfaat Meninggal Dunia	100% Santunan Asuransi
2	Manfaat Meninggal Dunia karena Kecelakaan	200% Santunan Asuransi
3	Manfaat Meninggal Dunia saat menjalankan ibadah haji	200% Santunan Asuransi
4	Manfaat Meninggal Dunia karena Kecelakaan saat menjalankan ibadah haji	300% Santunan Asuransi

2. Manfaat Bonus Kontribusi

90% dari Kontribusi Asuransi Berkala Tahun Polis ke-1 yang terbentuk pada akhir Masa Asuransi.

3. Manfaat Investasi

100% Nilai Dana Investasi Pemegang Polis yang terbentuk (jika ada) apabila Peserta meninggal dunia atau Polis berakhir.

Karakteristik Produk

• Usia Masuk	
- Pemegang Polis	18 – 80 tahun
- Peserta	0 (30 hari) – 65 tahun
• Masa Asuransi	10 tahun
• Mata Uang	Dolar AS
• Kontribusi Asuransi Berkala	Min. USD2.800
• Kontribusi Investasi Tunggal	Dibayarkan setiap saat sehubungan dengan penambahan Dana Investasi
• Masa Pembayaran Kontribusi Asuransi Berkala	5 tahun
• Metode Underwriting	Full Underwriting (metode seleksi risiko penuh)

Catatan: Kontribusi Asuransi Berkala yang dibayarkan sudah memperhitungkan komponen *Ujrah* dan/atau komisi yang diberikan oleh Sun Life Indonesia sebagai perusahaan asuransi kepada Bank sebagai mitra kerjasama

Surplus Underwriting

Surplus *Underwriting* akan dibagikan setelah dikurangi *Qardh* (jika ada) sesuai dengan persentase pembagian (*nisbah*) sebagai berikut:

Pemegang Polis	50%
Pengelola	40%
Dana Tabarru'	10%

Ujrah

- Ujrah Akuisisi**, 30% dari Kontribusi Asuransi Berkala tahun pertama.
- Ujrah Berkala**

Tahun Polis ke-	% Kontribusi Asuransi Berkala (KAB)
1	0%
2	20%
3	15%
4	10%
5+	0%

- Ujrah Kontribusi**, 5% dari Kontribusi Investasi Tunggal (KIT).
- Ujrah Administrasi sebesar**, USD6 per bulan (dikenakan mulai bulan ke-1).
- Iuran Asuransi**, dibebankan setiap bulan berjalan hingga Polis berakhir yang dihitung berdasarkan jumlah Santunan Asuransi, usia Peserta (pada saat *Ujrah* ini dibebankan), jenis kelamin, dan klasifikasi risiko Peserta, dengan cara pemotongan Unit dari Nilai Dana Investasi dengan menggunakan Harga Unit pada Tanggal Jatuh Tempo *Ujrah*. Iuran asuransi terdiri dari Iuran Tabarru' sebesar 75% dan *Ujrah* Pengelolaan Risiko sebesar 25%.

6. Ujrah Penarikan Sebagian Nilai Dana Investasi & Ujrah Penebusan Polis

Tahun Polis ke-	Persentase Ujrah Penarikan Sebagian Nilai Dana Investasi/Ujrah Penebusan Polis
1-5	100%
6+	0

Catatan:

- *Ujrah* Penarikan Sebagian Nilai Dana Investasi = Jumlah Penarikan ÷ Nilai Dana Investasi x KAB Tahun Polis ke-1 x Persentase *Ujrah* Penarikan Sebagian Nilai Dana Investasi
- *Ujrah* Penebusan Polis = KAB Tahun Polis ke-1 x persentase *Ujrah* Penebusan Polis
- Jika *Ujrah* Penarikan Sebagian Nilai Dana Investasi/Penebusan Polis lebih besar dari Nilai Dana Investasi Pemegang Polis, maka *Ujrah* Penarikan Sebagian Nilai Dana Investasi/Penebusan Polis akan sama nilainya dengan Nilai Dana Investasi Pemegang Polis.

- Ujrah Pengelolaan Investasi**, maksimal 1,25% per tahun dari Nilai Dana Investasi. *Ujrah* sudah termasuk *Ujrah* kustodian.
- Ujrah Pencetakan Polis**, dikenakan sebesar Rp150.000 apabila Pemegang Polis menghendaki Polis dalam bentuk cetak (*hardcopy*).

Catatan: Informasi lebih lanjut mengenai *ujrah* tercantum dalam Polis

Akad-Akad

• Akad Hibah Mu'allaqah bi al-Syarth

Janji atau komitmen (*iltizam*) Pengelola untuk memberikan hibah berdasarkan syarat dan ketentuan yang ditetapkan Pengelola secara jelas dan diketahui oleh Pemegang Polis pada saat penawaran berupa Manfaat Bonus Kontribusi.

• Akad Tabarru'

Akad hibah dalam bentuk pemberian Iuran *Tabarru'* dari Pemegang Polis kepada Dana *Tabarru'* untuk tujuan tolong menolong di antara para Pemegang Polis yang tidak bersifat dan bukan untuk tujuan komersial sebagaimana diatur dalam Polis.

• Akad Wakalah Bil Ujrah

Akad antara Pemegang Polis secara individu dengan Pengelola yang memberikan kuasa kepada Pengelola dengan tujuan komersial sesuai kuasa atau wewenang yang diberikan berdasarkan Polis ini, dengan imbalan berupa *Ujrah*.

Simulasi Produk

Skenario

Peserta : Pria, 40 tahun Masa Asuransi : 10 tahun
 Masa Pembayaran Kontribusi : 5 tahun Alokasi Dana Investasi : 100% Salam Pendapatan Tetap USD Syariah (Asumsi positif: 2,75%)
 Kontribusi Asuransi Berkala (KAB) : USD3.200/tahun
 Kontribusi Investasi Tunggal (KIT) : -

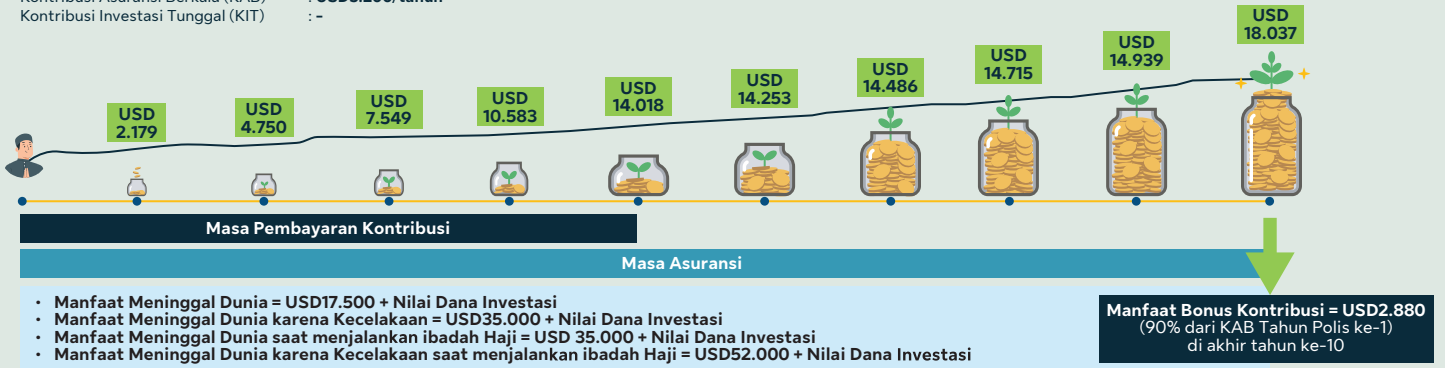

Note: Angka di atas hanya merupakan ilustrasi. Tingkat kinerja dana investasi dapat lebih tinggi atau rendah mengikuti kinerja pasar.

Informasi Dana Investasi

Nama Dana Investasi	Strategi Investasi	Tingkat Risiko
Salam Pendapatan Tetap USD Syariah	≥80% Obligasi Syariah ≤20% Pasar Uang Syariah	Sedang

Catatan:

- Dana Investasi Salam Pendapatan Tetap USD Syariah diluncurkan bersamaan dengan peluncuran produk, sehingga belum ada kinerja historis yang dapat ditampilkan.
- Besarnya Nilai Dana Investasi pada setiap waktu akan bergantung pada kinerja Dana Investasi yang dimaksud. Frekuensi penetapan harga unit dilakukan setiap hari kerja atau periode lain yang dapat ditetapkan kemudian sebagaimana tercantum pada situs web Sun Life Indonesia.

USD Fixed Income*

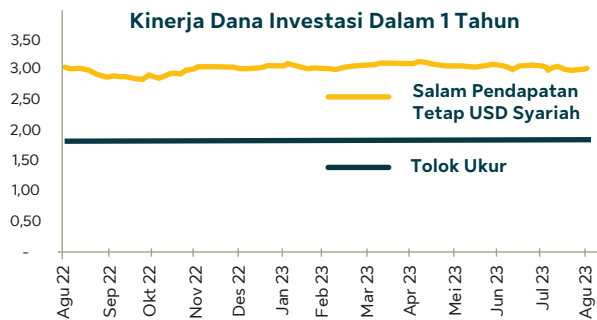

Diinvestasikan pada obligasi USD (≥80%) dan/atau pasar uang USD (≤20%)

Risiko Produk Investasi:



*Catatan:

Kinerja investasi subdana tersebut bukan merupakan kinerja Subdana Salam Pendapatan Tetap USD Syariah namun merupakan kinerja dari aset yang sesuai dengan komposisi subdana dengan tujuan memberikan gambaran mengenai kinerja Subdana Salam Pendapatan Tetap USD Syariah. Kinerja Subdana Salam Pendapatan Tetap USD Syariah yang sebenarnya akan disampaikan setelah produk diluncurkan dan sudah memiliki data yang memadai.

Cara Pembelian



Cara Pengajuan Pembayaran Manfaat

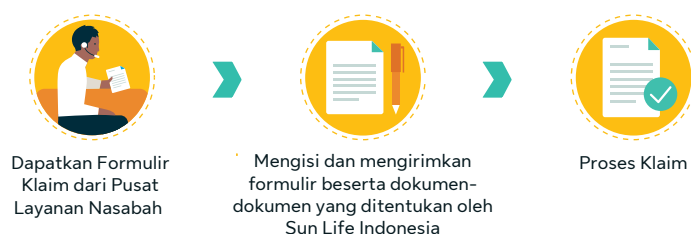

Pengecualian Umum

- Keadaan yang sudah ada sebelumnya (*Pre-Existing Condition*);
- Perang;
- Bunuh diri dan/atau menyakiti diri sendiri;
- Tindakan melanggar hukum;
- Eksekusi hukuman mati oleh pihak yang berwenang;
- Penyakit yang disebabkan secara langsung maupun tidak langsung dengan virus HIV/AIDS

*Pengecualian lainnya dengan penjelasan yang lebih lengkap mengacu pada Polis

Risiko-Risiko Yang Perlu Diketahui

- Risiko Investasi**, risiko yang berhubungan dengan jenis investasi yang dipilih dan merupakan tanggung jawab Pemegang Polis. Risiko investasi termasuk namun tidak terbatas pada risiko pasar, risiko politik, risiko perubahan peraturan pemerintah atau perundang-undangan lainnya, risiko perubahan tingkat suku bunga, risiko likuiditas, risiko kredit, risiko perubahan nilai ekuitas dan risiko perubahan nilai tukar mata uang, yang dapat mempengaruhi kinerja investasi baik langsung maupun tidak langsung. Segala risiko sehubungan dengan jenis investasi yang dipilih merupakan tanggung jawab Pemegang Polis.
- Risiko Klaim** ditolak karena Peserta Meninggal Dunia yang disebabkan oleh hal-hal yang dikecualikan dari asuransi (Pengecualian) atau karena tidak menyampaikan riwayat sakit saat pengajuan asuransi.
- Risiko pembatalan** sepihak/ditutup oleh Pengelola apabila terdapat unsur ketidakbenaran akibat adanya informasi, keterangan, pernyataan atau pemberitahuan yang keliru atau tidak benar atau terdapat penyembunyian keadaan pada formulir pengajuan asuransi atau apabila Kontribusi Asuransi Berkala tidak dibayarkan dalam Masa Leluasa, yaitu waktu 60 hari sejak tanggal jatuh tempo dalam Masa Pembayaran Kontribusi Asuransi Berkala atau jika nilai akumulasi dana menjadi negatif.
- Risiko Nilai Imbal Hasil Investasi Pemegang Polis** tidak optimal apabila tidak dilakukan pembayaran sampai dengan jangka waktu yang disepakati.

Manfaatkan Aplikasi Digital Nasabah, My Sun Life Indonesia Untuk:

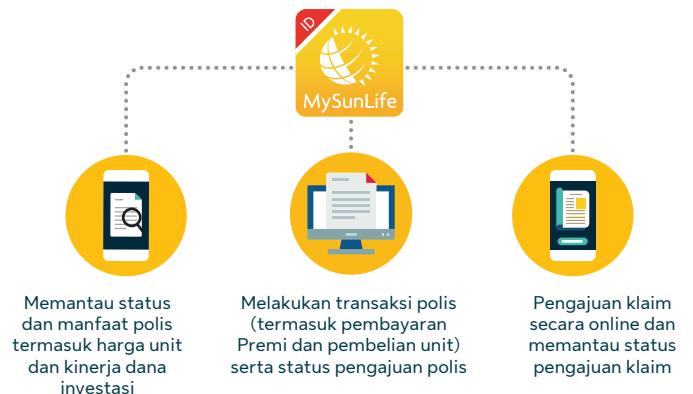

My Sun Life Indonesia dapat diunduh melalui Google Play Store maupun Apple App Store.



Catatan penting untuk diperhatikan nasabah pembeli produk

- Produk asuransi ini merupakan produk dari PT Sun Life Financial Indonesia (Sun Life Indonesia) dan bukan merupakan produk dari PT Bank Muamalat Indonesia (Bank Muamalat).
- Bank Muamalat hanya bertindak sebagai pihak yang mereferensikan produk asuransi dari Sun Life Indonesia, sehingga Bank Muamalat tidak bertanggung jawab atas polis asuransi yang diterbitkan oleh Sun Life Indonesia dan setiap klaim serta risiko yang timbul dari pengelolaan produk ini.
- Bank Muamalat adalah bank yang berizin dan diawasi oleh Otoritas Jasa Keuangan.
- Nasabah pembeli produk wajib membaca dengan teliti serta menyetujui segenap persyaratan serta kondisi yang tercantum pada Polis dan harus memiliki rekening USD.
- Sun Life Indonesia bertanggung jawab penuh atas penerbitan/penolakan Polis dan klaim serta pengelolaan Dana Investasi. Kinerja Dana Investasi dapat dilihat pada laporan Fund Fact Sheet.
- Brosur ini bukan merupakan Polis asuransi. Informasi ini disiapkan serta dibuat ringkas mungkin oleh Sun Life Indonesia untuk memberikan gambaran mengenai berbagai manfaat asuransi dan ketentuan dari kepemilikan asuransi ini kepada pembeli produk. Ketentuan lebih lanjut mengenai produk asuransi ini mengacu kepada Ringkasan Informasi Produk dan/atau Layanan yang dapat diunduh melalui: <https://www.sunlife.co.id/id/investment/unit-link/asuransi-salam-hijrah-arafah-usd/>.
- **Asuransi Salam Hijrah Arafah USD merupakan produk asuransi jiwa terkait investasi (PAYDI). Komponen investasi dalam PAYDI mengandung risiko. Calon Pemegang Polis dan/atau Peserta wajib membaca dan memahami ringkasan informasi produk sebelum memutuskan untuk membeli PAYDI. Kinerja investasi masa lalu PAYDI tidak mencerminkan kinerja investasi masa datang PAYDI.**
- Produk asuransi ini tidak dijamin oleh Bank Muamalat dan bukan termasuk dalam cakupan program penjaminan Pemerintah atau Lembaga Penjamin Simpanan ("LPS"). Segala risiko yang timbul dari produk asuransi ini merupakan tanggung jawab penuh Sun Life Indonesia.

Tentang Sun Life

Sun Life merupakan perusahaan penyedia layanan jasa keuangan internasional terkemuka yang menyediakan produk pengelolaan aset, kekayaan, asuransi, dan solusi kesehatan, baik untuk individu maupun korporasi. Sun Life telah beroperasi di sejumlah pasar utama di seluruh dunia, termasuk Kanada, Amerika Serikat, Inggris, Irlandia, Hong Kong, Filipina, Jepang, Indonesia, India, Cina, Australia, Singapura, Vietnam, Malaysia, dan Bermuda. Per 31 Juni 2023, Sun Life memiliki total aset kelolaan sebesar CAD1,37 triliun. Untuk informasi lebih lanjut, silakan kunjungi www.sunlife.com.

Sun Life Financial Inc. diperdagangkan di bursa saham Toronto (TSX), New York (NYSE), dan Filipina (PSE), dengan kode saham SLF.

Peringkat Kekuatan Finansial*

Standard & Poor's	: AA – per 31 Januari 2023
Moody's	: Aa3 – per 31 Januari 2023
A.M. Best	: A+ – per 31 Januari 2023
DBRS	: AA – per 31 Januari 2023

* Seluruh rating kekuatan finansial ditujukan untuk Sun Life Assurance Company of Canada (per 30 Juni 2023)

Tentang Sun Life Indonesia

Sun Life Indonesia merupakan anak usaha yang dimiliki oleh Sun Life. Sun Life Indonesia menawarkan aneka produk perlindungan dan pengelolaan kekayaan, mulai dari asuransi jiwa, asuransi pendidikan, asuransi kesehatan, hingga perencanaan pensiun. Sun Life Indonesia bermitra dengan lembaga keuangan nasional dan multinasional yang terkemuka untuk menjalankan strategi yang tersebar melalui berbagai jalur dan menyediakan akses yang lebih luas untuk solusi asuransi. Per 30 Juni 2023 distribusi keagenan konvensional Sun Life didukung oleh lebih dari 4.417 tenaga pemasar dan 49 kantor pemasar mandiri konvensional yang tersebar di seluruh Indonesia. Sementara untuk distribusi keagenan syariah, per 30 Juni 2023, Sun Life memiliki lebih dari 2.173 tenaga pemasar untuk keagenan syariah dengan 29 Kantor Pemasaran Mandiri syariah yang tersebar di seluruh Indonesia.

Per 30 Juni 2023, tingkat *Risk Based Capital* (RBC) Sun Life Indonesia adalah 497% (konvensional) dan RBC Syariah Sun Life Indonesia sebesar 211%, memenuhi dari persyaratan minimum pemerintah yaitu 120% dengan total aset Sun Life Indonesia sebesar Rp20,6 triliun.**

** Sudah diaudit

Pusat Layanan Nasabah

PT Sun Life Financial Indonesia
Jl. Dr. Ide Anak Agung Gde Agung Blok 6.3
Kawasan Mega Kuningan
Jakarta Selatan 12950
Telepon : 1 500 SUN (786)
E-mail : sli_care@sunlife.com
www.sunlife.co.id